

## Campaña Donación Médula Ósea



[p://www.almonte.es/export/sites/almonte/es/.galleries/imagenes-noticias/noticias-2016/Mayo/Dia-3/2/logo.jpg](http://www.almonte.es/export/sites/almonte/es/.galleries/imagenes-noticias/noticias-2016/Mayo/Dia-3/2/logo.jpg)

Cada año, miles de personas son diagnosticadas de enfermedades que necesitarán un **TRASPLANTE DE MÉDULA** para superarlas.

Tres de cada cuatro enfermos no tendrán un familiar compatible, **TÚ PUEDES SER SU DONANTE Y SALVARLE LA VIDA.**

Por ello, desde el Ayuntamiento de Almonte, y en colaboración con el Centro de Transfusión Sanguínea de Huelva, se pretende organizar **una jornada** en la que todos los interesados puedan **recibir la información necesaria, resolver sus dudas**, y si así lo deciden y pueden, **hacerse donante cumplimentando la documentación necesaria y sometiéndose a la extracción de una muestra de sangre (*Estudio de Histocompatibilidad*)**.

Todos los interesados deberán ponerse en contacto con el **Departamento de Salud del Ayuntamiento de Almonte**, facilitando su **nombre y número de teléfono** por las vías que se citan a continuación:

- Personándose en el **Dpto. de Salud** en **C/ Sevilla, 43**.
- Por **teléfono** en el número **959 02 66 00. Ext.- 2417, 2430 o 2421**.
- Vía **correo electrónico** en la dirección **saludalmonte@gmail.com** (<mailto:saludalmonte@gmail.com>)

La fecha, hora y lugar de celebración de la actividad serán comunicadas a los interesados por teléfono.

Para más información, y para su difusión, se adjunta folleto informativo, cartel de campaña, y el siguiente enlace para visionar el **vídeo editado** por la **Fundación Josep Carreras**:

<https://www.youtube.com/watch?v=9Zxot4IL3LE> (<https://www.youtube.com/watch?v=9Zxot4IL3LE>)

(Fundación Josep Carreras contra la Leucemia. Guía del Donante de Médula Ósea)

¡SOLIDARIOS HASTA LA MÉDULA!

#### Almería

Centro Regional de transfusión sanguínea. Hospital Torrecárdenas.  
Calle de Torrecárdenas, s/n.  
04013 Almería. Tel.-950.01.60.35  
<http://transfusión.granada-almeria.org/donar/donante-de-medula-osea>

#### Cádiz

Centro Regional de transfusión sanguínea.  
Calle de Circunvalación s/n.  
17107 Jerez de la Frontera.  
956.03.31.20  
de Gestión "Campo de Gibraltar" Hospital Línea de la Concepción.  
956.02.65.48

#### Córdoba

Centro Regional de transfusión sanguínea.  
Calle de San Alberto Magno s/n.  
14014 Córdoba. Tel.-957.01.11.00  
<http://www.donantescordoba.org/content/donacion-de-medula-osea>

#### Granada

Centro Regional de transfusión sanguínea.  
Calle de Mesa Moles s/n.  
18002 Granada. Tel.- 958.02.14.00  
<http://transfusión.granada-almeria.org/donar/donante-de-medula-osea>

#### Huelva

Centro Regional de transfusión sanguínea. Hospital Juan Ramón Jiménez.  
Calle de Bailén s/n.  
21015 Huelva. Tel.- 959.01.60.23

#### Jaén

Centro Regional de transfusión sanguínea. Área de Jaén.  
Calle de Bailén-Motril, s/n.  
23019 Jaén. Tel.- 953.00.83.00

#### Málaga

Centro Regional de transfusión sanguínea.  
Calle Doctor Gálvez Guinachero s/n. (Recinto Hospital Civil)  
29019 Málaga. Tel.- 951034100  
<http://www.donantesmalaga.org/donar/donacion-de-medula-osea>

#### Sevilla

Centro Regional de transfusión sanguínea.  
Calle Manuel Siurot nº39.  
41013 Sevilla. Tel.- 955.00.99.00  
<http://www.crtsevilla.org>

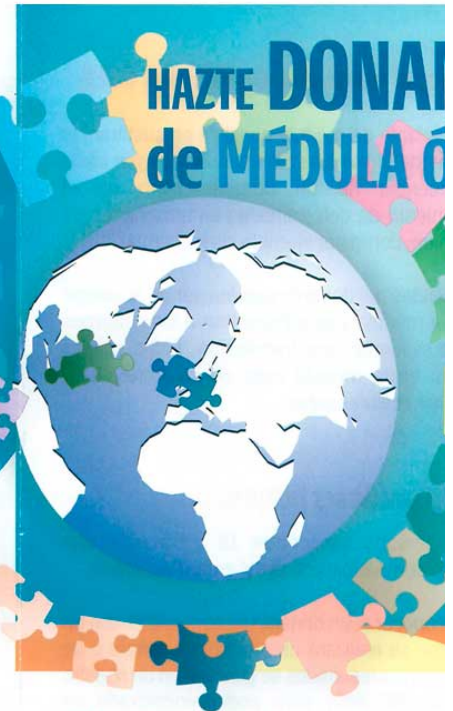

"Solidarios hasta la médula"



FUNDACIÓN  
JOSEP CARRERAS



ORGANIZACIÓN  
NACIONAL DE  
TRASPLANTES

FUNDACIÓN  
JOSEP CARRERAS  
Contra la leucemia



GOBIERNO  
DE ESPAÑA

MINISTERIO  
DE SANIDAD, SERVICIOS SOCIALES  
E IGUALDAD



JUNTA DE ANDALUCÍA  
CONSEJERÍA DE SALUD Y BIENESTAR SOCIAL

MÁS INFORMACIÓN: [www.ont.es](http://www.ont.es) • 902 300 224 [www.fcarreras.org/es/](http://www.fcarreras.org/es/) • 900 323 334

## ¿Qué es el trasplante de MÉDULA ÓSEA

El trasplante de médula consiste en sustituir las células de la médula de los enfermos por otras células de un donante sano en el tratamiento de determinadas enfermedades de sangre, como por ejemplo las leucemias.

Las células del donante pueden ser de la sangre o de la médula y se administran a los enfermos como si fueran una transfusión. Estas células se alojan en la médula ósea de los enfermos y producen células sanas.

## ¿Quién puede ser DONANTE

Una persona sana entre 18 y 55 años con un tipo de sangre compatible con la del enfermo a tratar.

Para conocer si un donante es compatible con un enfermo se realizará un análisis de sangre o de médula, cuyos resultados se guardan en un registro nacional (REDMO) para poder encontrarlo en caso de necesidad.



REDMO  
REGISTRO DE DONANTES DE MÉDULA ÓSEA

## ¿Cómo hacerse DONANTE

Se debe ir al Centro de Información y Donación de la provincia a la que pertenece el donante.

## Al donante ideal CÓMO SE LOCALIZA

Cuando un enfermo necesita un trasplante de médula, primero se busca en el registro español (REDMO).

Si se encuentra un donante apropiado, se localiza para iniciar el proceso de donación.

Si no se encuentra en el REDMO, se busca en otros registros extranjeros hasta que aparece.

Esto mismo se hace desde los registros Europeos y Mundiales, de tal manera que un donante español puede serlo de un enfermo extranjero. Si el donante es español el tiempo que se tarda en localizar es menor que si hay que acudir a los donantes extranjeros. Por eso es tan importante tener muchos donantes para que sea más fácil encontrar uno compatible.

## Cómo se realiza LA DONACIÓN

### Hay dos formas:

#### Donación de sangre periférica.

Parecido a la donación de sangre para transfusión pero con un procedimiento más largo, que se realiza por aféresis.

#### Donación de médula ósea.

Bajo anestesia se punciona el hueso de la cadera extrayendo las células que contiene en su interior hasta obtener células suficientes para el trasplante.

Después de la donación se puede tener un dolor localizado en el lugar de la extracción, como un hematoma, durante una semana.

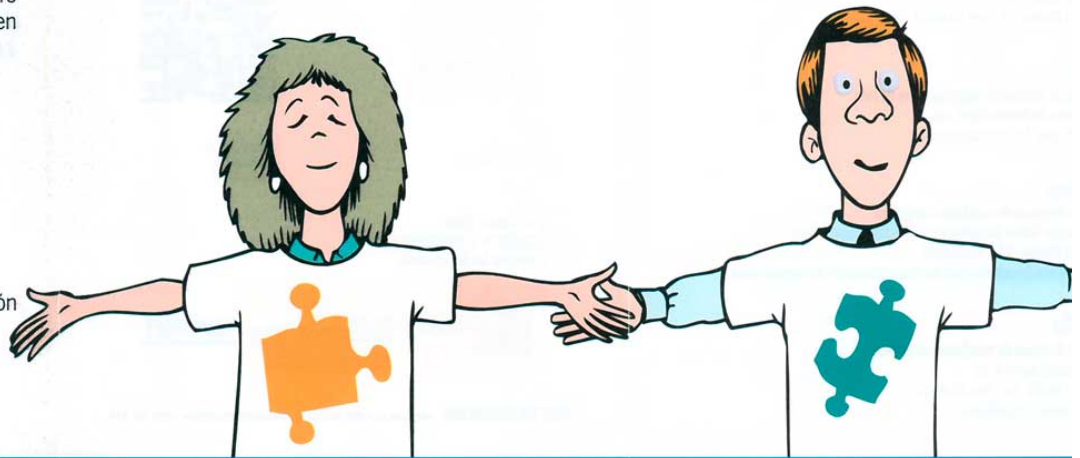

## Donación de Médula Ósea



Cada año, miles de personas son diagnosticadas de enfermedades que necesitarán un **TRASPLANTE DE MÉDULA** para superarlas.

Tres de cada cuatro enfermos no tendrán un familiar compatible, **TÚ PUEDES SER SU DONANTE Y SALVARLE LA VIDA.**

Por ello, desde el Ayuntamiento de Almonte, y en colaboración con el Centro de Transfusión Sanguínea de Huelva, se pretende organizar **una jornada** en la que todos los interesados puedan **recibir la información necesaria, resolver sus dudas**, y si así lo deciden y pueden, **hacerse donante cumplimentando la documentación necesaria y sometiéndose a la extracción de una muestra de sangre (Estudio de Histocompatibilidad).**

Todos los interesados deberán ponerse en contacto con el **Departamento de Salud** del **Ayuntamiento de Almonte**, facilitando su **nombre y número de teléfono** por las vías que se citan a continuación:

- Personándose en el **Dpto. de Salud** sito en **C/ Sevilla, 43.**
- Por **teléfono** en el número **959 02 66 00. Ext.- 2417, 2430 o 2421.**
- Vía **correo electrónico** en la dirección **[saludalmonte@gmail.com](mailto:saludalmonte@gmail.com)**

La fecha, hora y lugar de celebración de la actividad serán comunicadas a los interesados por teléfono.

Para más información, se recomienda acceder al siguiente enlace y visionar el **video editado** por la **Fundación Josep Carreras**:

<https://www.youtube.com/watch?v=9Zxot4IL3LE>

(Fundación Josep Carreras contra la Leucemia. Guía del Donante de Médula Ósea)

# ¡SOLIDARIOS HASTA LA MÉDULA!

